

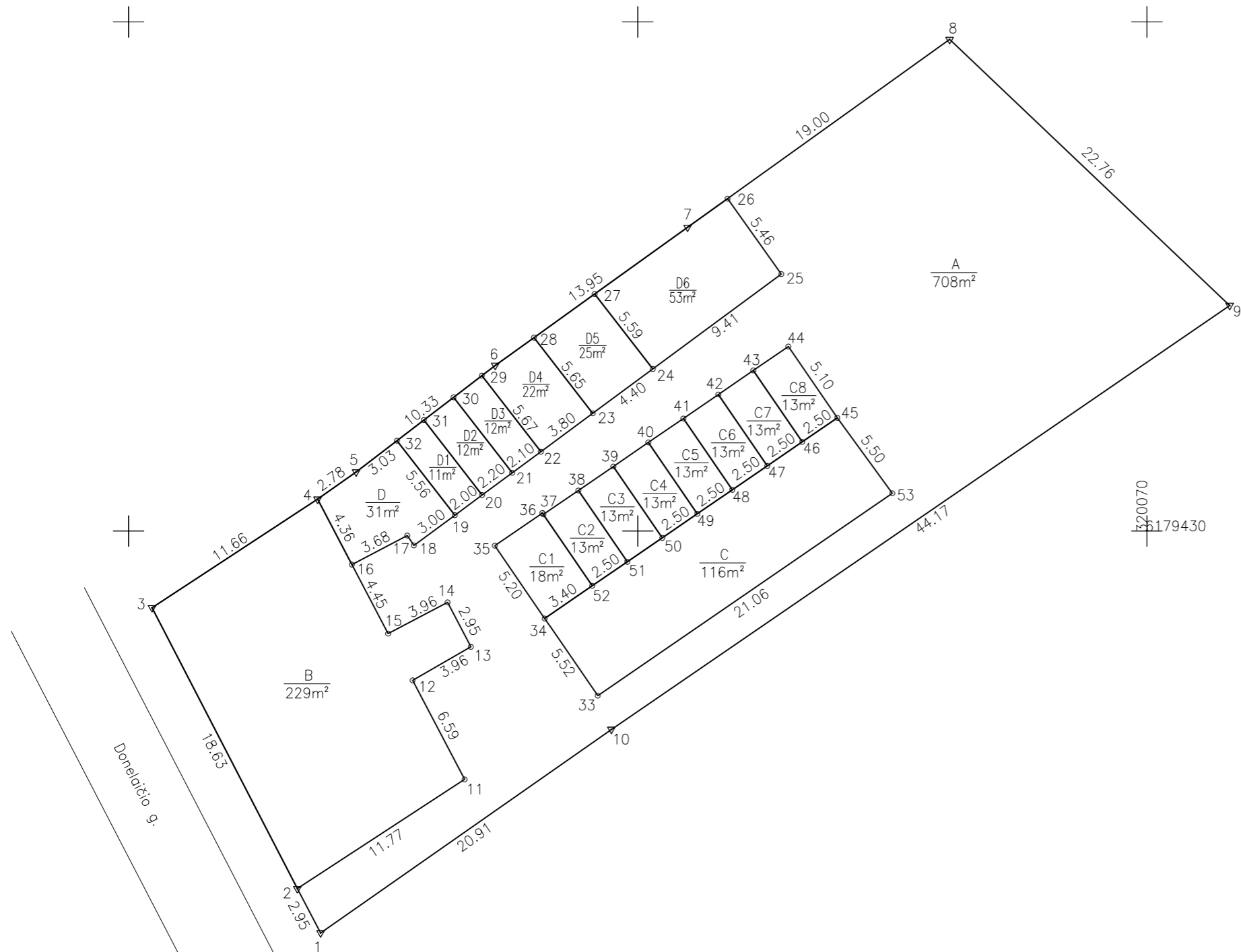

ŽEMĖS SKLYPO PLANAS M 1:300  
 Sklypo plotas 1328 m<sup>2</sup>  
 Planas parengtas naudojimosi tvarkai nustatyti



Kadastro:	vietovė	Klaipėdos miesto	blokas	sklypas
Žemės sklypo kadastro Nr:		2 1 0 1 0 0 0 3 0 3 7 5		
Gatvė, namo Nr.	K. Donelaičio g. 10			
Kaimas (miestelis)	Klaipėdos m.			
Seniūnija	-			
Miestas (rajonas)	Klaipėdos m.			

Naudojamas plotas							
Privati				Valstybinė			
atskirai		bendrai		atskirai		bendrai	
ind.	m <sup>2</sup>	ind.	m <sup>2</sup>	ind.	m <sup>2</sup>	ind.	m <sup>2</sup>
C1	18	A	708				
C2	13	B	229				
C3	13	C	116				
C4	13						
C5	13						
C6	13						
C7	13						
C8	13						
D	31						
D1	11						
D2	12						
D3	12						
D4	22						
D5	25						
D6	53						

Su paženklintomis vietovėje žemės sklypo ribomis, aprašytomis . . .2002. . . m.  
 . . 02. . mėn. .20. . d. žemės sklypo paženklinimo–parodymo akte, ir nustatyti plotu sutinku:  
 Žemės savininkas (naudotojas):

UAB „Tameka“ ..... 2026.02.09.  
 (vardas, pavardė) (parašas) (data)

**UAB Vakarų valda**  
 S. Daukanto g. 22A–21, Klaipėda +370 657 77933, +370 657 77922

Pareigos	Parašas	Vardas, pavardė	Data
Matininkas		Marius Juknevičius	2026.02.09.

ŽEMĖS SKLYPO PLANAS M 1:300

Sklypo plotas 1328 m<sup>2</sup>

Žemės sklypo kadastro Nr. 210100030375

KOORDINAČIŲ ŽINIARAŠTIS

Koordinacijų sistema LKS-94							
Taško Nr.	Kodas	X	Y	Taško Nr.	Kodas	X	Y
1	R	6179406.32	320021.32	39	r	6179433.80	320038.57
2	R	6179408.93	320019.95	40	r	6179435.22	320040.63
3	R	6179425.48	320011.39	41	r	6179436.63	320042.69
4	R	6179431.88	320021.14	42	r	6179438.05	320044.75
5	R	6179433.48	320023.41	43	r	6179439.46	320046.81
6	R	6179439.76	320031.61	44	r	6179440.87	320048.88
7	R	6179447.90	320042.94	45	r	6179436.67	320051.76
8	R	6179458.97	320058.38	46	r	6179435.25	320049.70
9	R	6179443.29	320074.88	47	r	6179433.84	320047.64
10	R	6179418.31	320038.45	48	r	6179432.43	320045.57
11	r	6179415.36	320029.80	49	r	6179431.01	320043.51
12	r	6179421.20	320026.74	50	r	6179429.60	320041.45
13	r	6179423.18	320030.17	51	r	6179428.18	320039.39
14	r	6179425.80	320028.80	52	r	6179426.77	320037.33
15	r	6179423.96	320025.30	53	r	6179432.22	320055.01
16	r	6179428.02	320023.16				
17	r	6179429.74	320026.42				
18	r	6179429.15	320026.81				
19	r	6179430.93	320029.23				
20	r	6179432.12	320030.84				
21	r	6179433.43	320032.61				
22	r	6179434.68	320034.30				
23	r	6179436.94	320037.35				
24	r	6179439.55	320040.89				
25	r	6179445.14	320048.46				
26	r	6179449.59	320045.30				
27	r	6179443.97	320037.47				
28	r	6179441.40	320033.89				
29	r	6179439.15	320030.82				
30	r	6179437.88	320029.15				
31	r	6179436.54	320027.41				
32	r	6179435.32	320025.82				
33	r	6179420.30	320037.65				
34	r	6179424.85	320034.52				
35	r	6179429.14	320031.58				
36	r	6179431.06	320034.39				
37	r	6179430.98	320034.44				
38	r	6179432.39	320036.50				

SKLYPO CENTRO KOORDINATĖS

Koordinacijų sistema	Koordinatės X/Y
Valstybinė LKS-1994	6179433/320039
Žiniaraštį sudarė  (parašas)	Marius Juknevičius (vardas ir pavardė)
	2M M-1493 (kvalifikacijos pažymėjimo Nr.)
	2026 02 09 (data)